

MODO DE EMPLEO DE eInika PARA LOS PADRES

Para poder acceder es necesario introducir el nombre de usuario y su contraseña. Estos datos los envía el instituto por correo. Es conveniente guardar bien estos datos. Si no te han llegado, o si los has olvidado y perdido puedes pedir por teléfono o correo electrónico (013085aa@hezkuntza.net) que se te vuelvan a enviar.

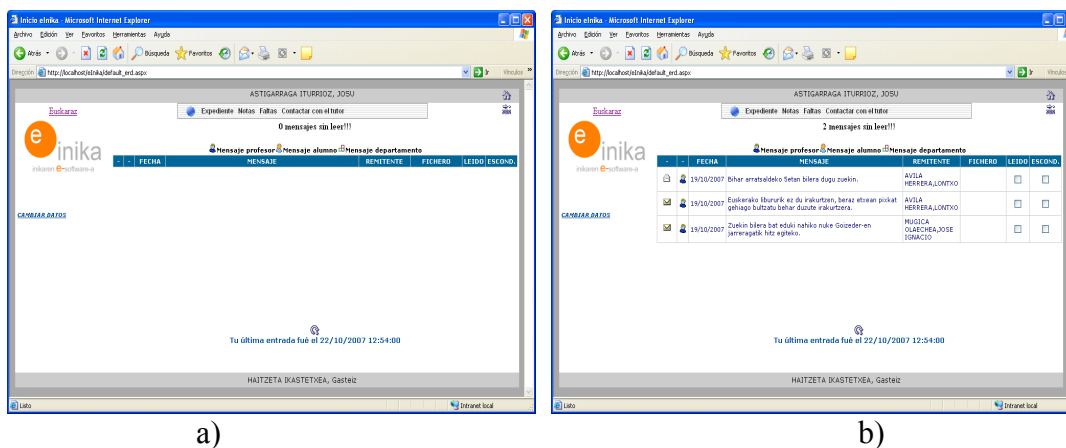

Una vez accedido la pantalla que aparece puede tener dos formas distintas, a) y b) respectivamente.



a)

b)

- a) Los padres no tienen mensajes.
- b) Los padres tienen tres mensajes. El primero de los tres está leído (el sobre abierto) y los otros dos sin leer (el sobre cerrado).

Los mensajes que reciben los padres pueden ser escritos por los profesores o tutores. Cada mensaje detalla el autor en el apartado REMITENTE. Para notificar que el mensaje ha sido leído basta con marcar el apartado LEIDO y pulsar en el botón guardar . Si queremos que el mensaje desaparezca de esta pantalla basta con marcar el apartado ESCOND. y pulsar el botón guardar . Estas dos operaciones se pueden hacer tanto por separado como a la vez.

Un mensaje puede tener adjunto un fichero, pero no más. Para abrir el fichero es suficiente con hacer doble clic en el fichero.

EXPEDIENTE

Abre la opción de ver el expediente del/de la hij@.
Elige el/la hij@ para ver su expediente.

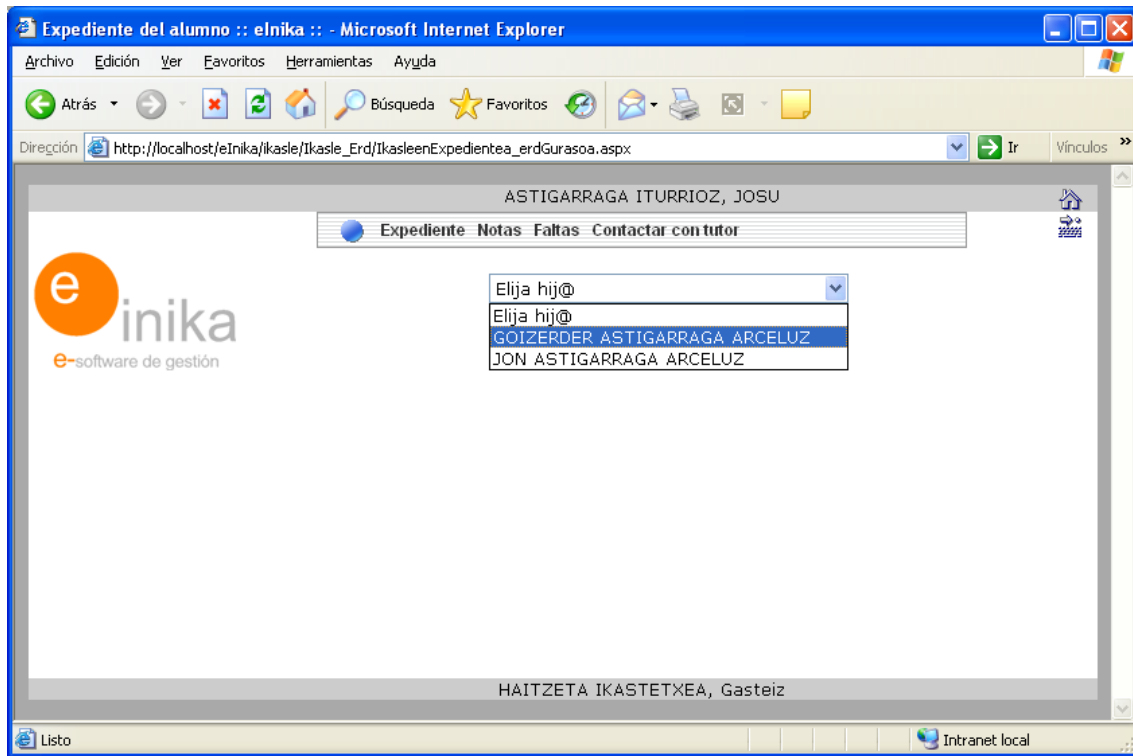

Una vez elegido el/la hij@ aparecerá una pantalla con esta forma, donde se pueden ver el nivel, el curso, el grupo, el tutor o tutora y la información sobre las asignaturas que tiene (profesores, materias pendientes).

Expediente del alumno :: eInika :: - Microsoft Internet Explorer

Archivo Edición Ver Favoritos Herramientas Ayuda

Dirección http://localhost/eInika/ikasle/Ikasle_Erd/IkasleenExpedientea_erdGurasoa.aspx

ASTIGARRAGA ITURRIOZ, JOSU

Expediente Notas Faltas Contactar con tutor

GOIZERDER ASTIGARRAGA ARCELUZ

El tutor es ALVARO RUIZ DE GORDOA MUSITU
 Nivel: ESO Curso: 1. Grupo: A

Asignatura	Profesor	Atras.
MATEMATICA	MAIXABEL ZUMALDE IBABE	<input type="checkbox"/>
MATEMATICA	LONTXO AVILA HERRERA	<input type="checkbox"/>
CIENCIAS NATURALES	PILAR INSAGURBE LZ. DE GAMIZ	<input type="checkbox"/>
CIENCIAS SOCIALES	JOSE IGNACIO MUGICA OLAECHEA	<input type="checkbox"/>
CIENCIAS SOCIALES	ALVARO RUIZ DE GORDOA MUSITU	<input type="checkbox"/>
EDUCACIÓN	OTANA MARIA VILLAR HAITZETA IKASTETXEA, Gasteiz	

Logo: e inika e-software de gestión

Estado: Listo Intranet local

NOTAS

Abre la opción de ver las notas del/de la hij@.

Elige el/la hij@ y la evaluación para ver las notas, a continuación pulsa la flecha.

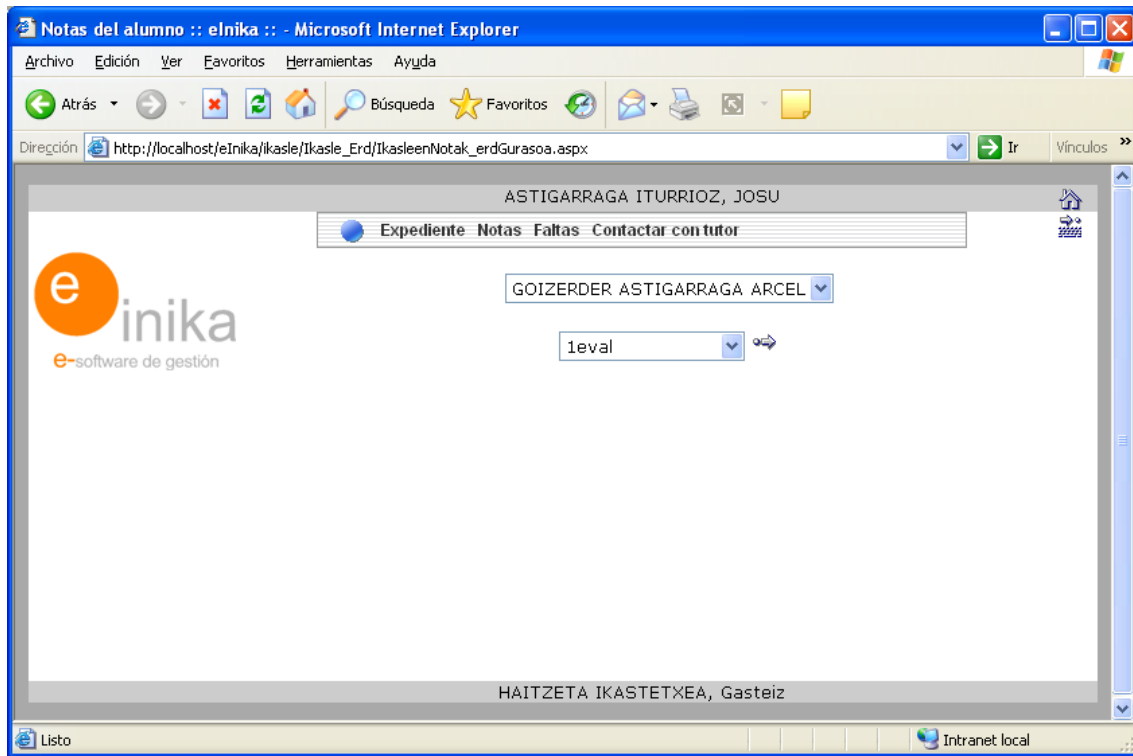

La pantalla que aparecerá después de la elección mostrará información acerca de las notas, recuperaciones y mensajes del tutor o tutora respecto a ellas.

Notas del alumno :: eInika :: - Microsoft Internet Explorer

Archivo Edición Ver Favoritos Herramientas Ayuda

Dirección http://localhost/eInika/ikasle/Ikasle_Erd/IkasleenNotak_erdGurasoa.aspx Ir Vinculos >>

ASTIGARRAGA ITURRIOZ, JOSU

Expediente Notas Faltas Contactar con tutor

GOIZERDER ASTIGARRAGA ARCEL

1eval Ver las notas

Asignatura	Atrasado	Nota	Recup.	Proced	Concep	Actitu	Mensaje
MATEMATICA	<input type="checkbox"/>	● NT-8		NT	NT	NT	
CIENCIAS NATURALES	<input type="checkbox"/>	● NT-7		NT	BI	BI	
CIENCIAS SOCIALES	<input type="checkbox"/>	● NT-8		SF	MD	IN	
EDUCACIÓN PLÁSTICA Y VISUAL	<input type="checkbox"/>	● BI-6		NT	MD	IN	
EDUCACIÓN FÍSICA	<input type="checkbox"/>	● BI-6		NT	BI	SF	
LENGUA CASTELLANA	<input type="checkbox"/>	● NT-8		NT	SB	NT	

HAITZETA IKASTETXEA, Gasteiz

Listo Intranet local

FALTAS

Da la opción de ver las faltas del/de la hij@.

Elige el/la hij@ y la evaluación para ver las faltas, a continuación pulsa la flecha.

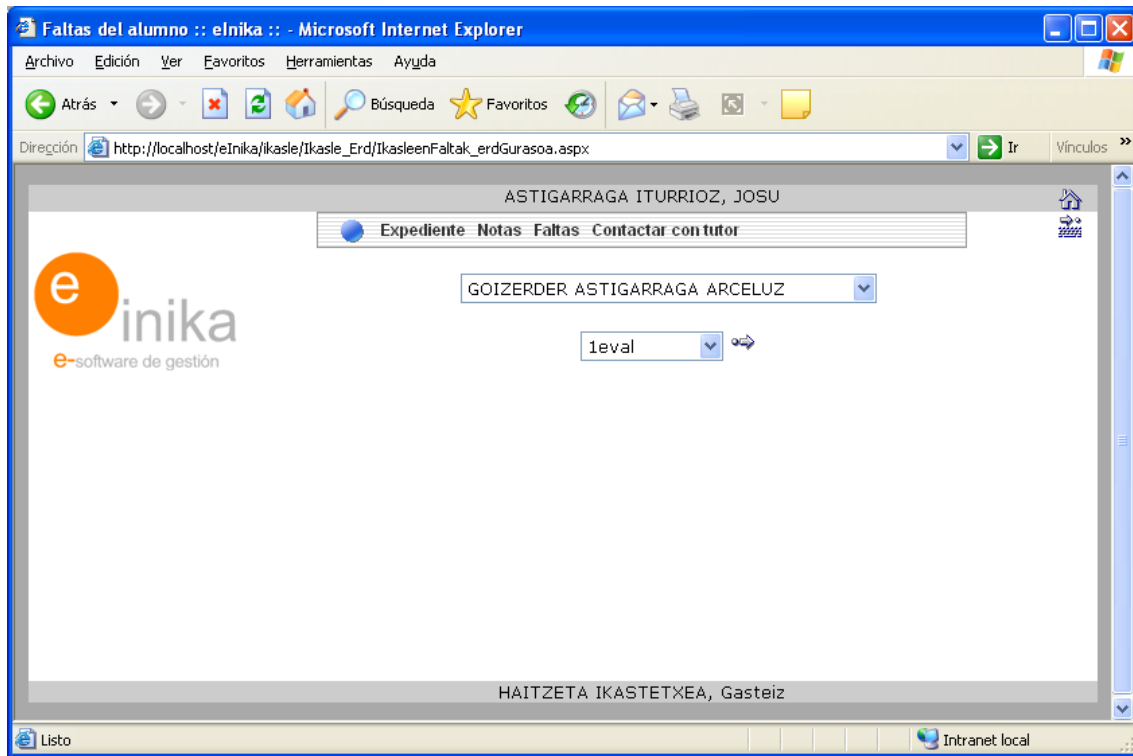

La pantalla que aparecerá después de la elección mostrará información acerca de las faltas y otras incidencias del estilo.

ASTIGARRAGA ITURRIOZ, JOSU

Expediente Notas Faltas Contactar con tutor

GOIZERDER ASTIGARRAGA ARCELUZ

1eval

-	Asignatura	Fecha	Hora	Eval	Falta
	CIENCIAS SOCIALES	15/10/2007	1	1	INJUSTIFICADA
	LENGUA VASCA-LITERATURA	15/10/2007	2	1	INJUSTIFICADA

HAITZETA IKASTETXEA, Gasteiz

Ten en cuenta que no se pueden justificar las faltas mediante la web. Así mismo, considera que pueden pasar varios días desde que la falta se cometa hasta que el profesor la notifique y, en su caso, el tutor la justifique.

CONTACTAR CON EL TUTOR O LA TUTORA

1. Da la opción de contactar con el tutor o con la tutora del hij@.

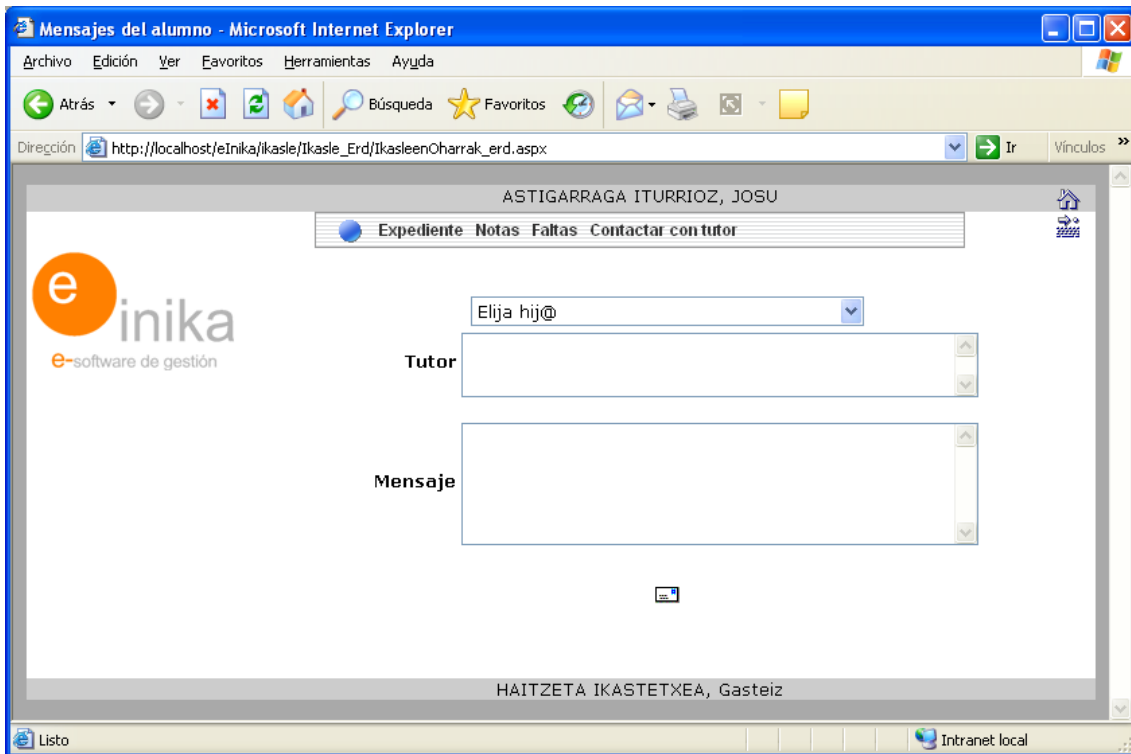

Para ello elige el/la hij@ y automáticamente el cuadro de texto que corresponde al tutor se llenará con el nombre del tutor@ que le corresponde al hij@.

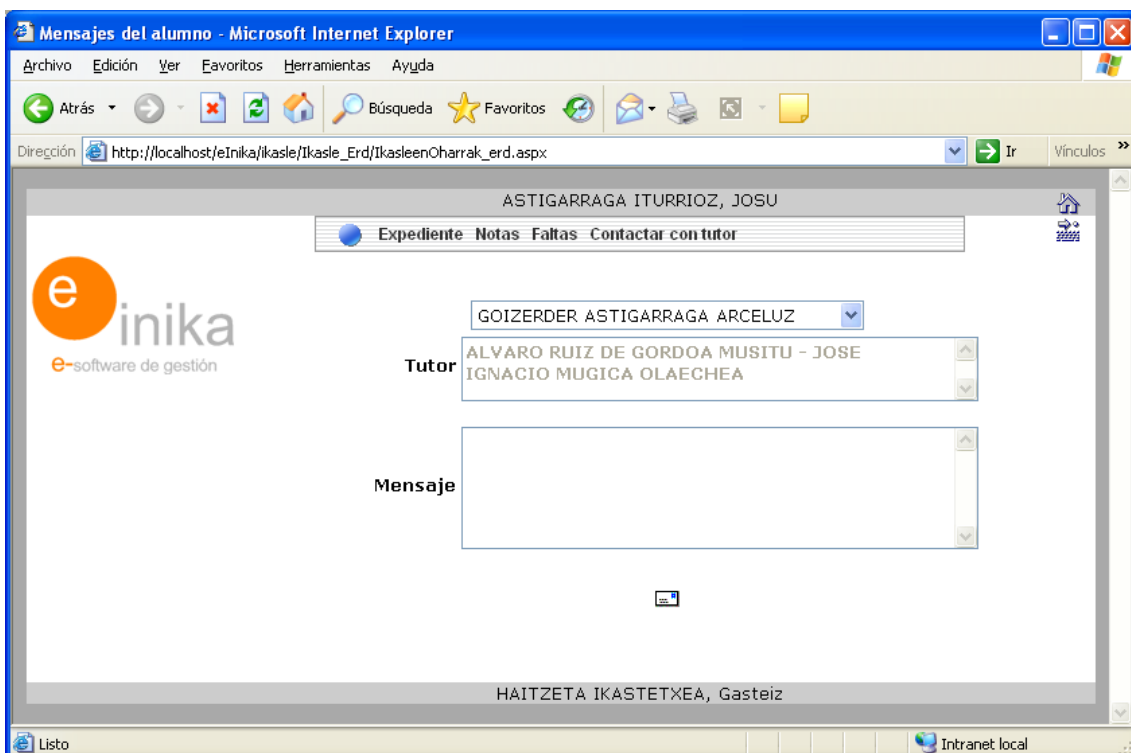

Posteriormente se redactará el mensaje y finalmente se pulsará el sobre para mandar.

Otras utilidades:

